

Dr. P. L. S.
Financiamiento

C

C



SOLICITUD DE PAGOS DIVERSOS

Fecha:	165796
Fecha de vencimiento de pago:	
Fecha de elaboración:	30-12-2016

Unidad Responsable:	21500	Secretaría de Desarrollo Social
Unidad Ejecutora:	215E0	Junta de Asistencia Privada del Estado de México

Solicita expedir cheque a favor de: JUNTA DE ASISTENCIA PRIVADA DEL ESTADO DE MEXICO
 RFC: JAP001025FA7

Por la cantidad de: \$ 3,000,000.00 (tres millones de pesos 00/100 M.N.)
 Por concepto de: PROVISION PARA ADQUISICION DE BODEGA DE DONATIVOS Y CENTRO DE DISTRIBUCION

Clave presupuestaria	Region	Proyecto	Financiamiento	C.Costo	Parida	Mes	Monto
	126	020606040105	04010108	215E000001	5831	12	3,000,000.00
Total							3,000,000.00



AUTORIZA
 Mtro. Alejandro Alfonso Naveda Faura
 Secretario Ejecutivo de la JAPTSA



ADECUACION PRESUPUESTARIA LIBERADA

Of.Solicitud: 00-00-0000 Of.Contestacion: 20200127552016 05-10-2016

Programa:	036008	Declaración integral de la fuerza
Proyecto:	00000000000000000000	Fomento, desarrollo y vigilancia de instituciones de asistencia privada
Unidad Responsable:	21500	Secretaría de Desarrollo Social
Unidad Ejecutora:	215000000	Junta de Asistencia Privada del Estado de México

Clave presupuestaria	125 02360040105 04010108 215000001
Partida	5060
Descripción	Bienes muebles, inmuebles e intangibles

Fuentes de financiamiento			
Mes	Ingresos propios	Solicitud Autorizada	Saldo Autorizado
Total	2,139,718.00	2,139,718.00	2,139,718.00
May	0.00	0.00	2,139,718.00
Jun	2,139,718.00	2,139,718.00	0.00
Jul	0.00	0.00	0.00
Ago	0.00	0.00	0.00
Sep	0.00	0.00	0.00
Oct	0.00	0.00	0.00
Nov	0.00	0.00	0.00
Dic	0.00	0.00	0.00
Total	2,139,718.00	2,139,718.00	2,139,718.00

ELABORO: Gaspar Ruiz Arellano
 AUTORIZO: Mtro. Alejandro Alfonso Navarrete Faura
 Secretario Ejecutivo de la JAPET



203200 / 2765 / 2016
 Oficio





Gobierno del Estado de México
 SECRETARÍA DE FINANZAS
 SUBSECRETARÍA DE PLANEACIÓN Y PRESUPUESTO
 CONTABILIDAD GENERAL GOBIERNAMENTAL

HOJA No. 1

POLIZA: E - 64 Mes: 11
 STATUS: C N

JUNTA DE ASISTENCIA PRIVADA DEL ESTADO DE MÉXICO
 JAP001025FA7

Fecha de la poliza: 17/11/2017
 Capturo: super

POLIZA DE EGRESOS

UNIDAD CUENTA	SCTA	SCTA SSCTA SCTA	REPROL. DN	CONCEPTO	CARGOS	ABONOS
1	2119 000000001	000000000000001 0001 019	609 C	PAGO POR CONCEPTO DE INGRESA DE LA APPEM	3,000,000.00	0.00
2	1112 000000001	000000000000015	999 C	Banco Banorte Cuenta 3893E1899 Cuentas Cinca al Millar	0.00	3,000,000.00
TOTAL					3,000,000.00	3,000,000.00

P.C. GASPAR DIAZ ARRIETA

LAL. CESAR JUCAR HERNANDEZ

M. IN. C. ALFONSO NAUDEDA FAURE

2922



Imprimir

Cerrar

Reporte de Transferencias SPEI

BANCO MERCANTIL DEL NORTE S.A.
RFC: BMN-930209-927

17/11/2017 13:40

Cuenta/ CLABE Ordenante	0309381899
Nombre del Ordenante	JUNTA DE ASISTENCIA PRIVADA DEL ESTADO DE MEXICO
RFC o CURP del Ordenante	JAP001025FA7
Moneda	MXP
ID Tercero	ENRIQUEZ
Nombre del Beneficiario	ENRIQUEZ CRUZ COLIN
Cuenta/ CLABE Beneficiario	012441004422360609
RFC Beneficiario	CUCE6611172X1
Banco Destino	BBVA Bancomer
Importe a Transferir	\$3,000,000.00
IVA	\$0.00
Fecha Aplicación	17/11/2017
Número de Referencia	2765
Concepto de Pago	bodega
Clave de Rastreo	8846APA7201711170516579580
Confirmación	OK. OPERACION EFECTUADA
Comisión	\$5.00
IVA Comisión	\$0.80
Capturó	ALEJANDRO ALFONSO NAVEDA FAURE
Fecha Captura	17/11/2017 13:16:55 p.m.
Ejecutó	ALEJANDRO ALFONSO NAVEDA FAURE
Fecha de Ejecución	17/11/2017 13:40:27 p.m.
Autorizó 1:	
Fecha Autorización 1:	
Autorizó 2:	
Fecha Autorización 2:	
Autorizó 3:	
Fecha Autorización 3:	
AutExcepción 1:	
Fecha AutExcepción 1:	
AutExcepción 2:	
Fecha AutExcepción 2:	
Modo de Ejecución	Individual
Nombre del Archivo	

Operación realizada a través de los equipos de cómputo que procesan las peticiones de la Banca por Internet y que se ubican en la ciudad de México, D.F.

Para el caso de aclaración respecto a la operación celebrada, se podrá acudir a la Unidad Especializada de Atención a Aclaraciones de la Institución, según corresponda al lugar de celebración de la operación, o solicitarla a través de los siguientes teléfonos, en un lapso no mayor a 90 días naturales a partir de la fecha señalada en el presente comprobante:

México D.F. (55) 5140 5600 - Monterrey (81) 8156 9600 ? Guadalajara (33) 3669 9000 - Resto del país 01 800 226 6783



2020

SOLICITUD DE TRANSFERENCIA ELECTRÓNICA

FECHA

17/11/2017

IMPORTE

\$ 3'000,000.00

NOMBRE:

ENRIQUE CRUZ COLIN

CONCEPTO:

PAGO POR CONCEPTO DE BODEGA PARA LA JUNTA DE ASISTENCIA PRIVADA DEL ESTADO DE MEXICO

BANCO:

BBVA BANCOMER

CUENTA

0442236060

CUENTA CLABE:

012441004422360609

Solicita

L.A.E. César Oscar Herrera Alamilla.
Jefe de la Unidad de Apoyo Administrativo

Autoriza

M. en C. Alejandro A. Naveda Faure
Secretario Ejecutivo.



2017, " Año del Centenario de las Constituciones Mexicana y Mexiquense".

Toluca de Lerdo, México a 17 de noviembre de 2017

FORMATO DE SOLICITUD DE SUFICIENCIA PRESUPUESTAL

C. JEFE DE LA UNIDAD DE APOYO ADMINISTRATIVO PRESENTE

Por este medio le saludo; así mismo le solicito informar si se cuenta con suficiencia presupuestal para el servicio de: Compra de bodega _

SOLICITA

~~L.A.E Cesar Q. Herrera A.
Titular de la Unidad
Administrativa~~

VISTO BUENO

~~MTRO. Alfonso Naveda Faure
SECRETARIO EJECUTIVO~~

VERIFICÓ

~~Gaspar Diaz Arrieta
Encargado de Contabilidad~~

No.Partida

2119-1-1-1-59

Monto \$

3000 000.00

Se cuenta con suficiencia

SI NO

OBSERVACIONES: _____



Toluca de Lerdo, México
05 de octubre de 2016
Oficio No. 203200/2765/2016

PROFESOR
ARTURO OSORNIO SÁNCHEZ
SECRETARIO DE DESARROLLO SOCIAL
PRESENTE

Carlos Daniel

En atención al oficio No. 215E1A0001/384/2016, mediante el cual se solicita para la Junta de Asistencia Privada del Estado de México, una ampliación presupuestal no líquida por \$4,100,108.00, en los capítulos de gasto 2000 Materiales y Suministros, 3000 Servicios Generales y 5000 Bienes Muebles, Inmuebles e Intangibles.

Sobre el particular, le informo a usted, que por instrucciones del C. Secretario de Finanzas y con fundamento en los artículos 24 fracciones XXI y XXIII de la Ley Orgánica de la Administración Pública del Estado de México, 505, 307, 318, 327 y 327-A del Código Financiero del Estado de México y Municipios, 8 Facción X, 18 fracción VII del Reglamento Interior de la Secretaría de Finanzas y Tercero Transitorio de la Fe de erratas de las Reglas de Operación para la Solicitud de Trámites ante la Tesorería del Gobierno del Estado de México, se autoriza a la Junta de Asistencia Privada del Estado de México (JAPEM), la ampliación presupuestal no líquida antes descrita, los recursos que se deberán ejercer conforme a la normatividad vigente en la materia.

A. Ampliación Presupuestal No Líquida.

La ampliación presupuestal no líquida, asciende a la cantidad de \$4,100,108.00 (Cuatro millones cien mil ciento ocho pesos 00/100 M.N.), distribuida de la siguiente manera:

Capítulo	Concepto	Importe
2000	Materiales y Suministros	\$597,190.00
3000	Servicios Generales	\$363,200.00
5000	Bienes Muebles, Inmuebles e Intangibles.	\$3,139,718.00
Fuente de Financiamiento		
Ingresos Propios: Ingresos por Disponibilidades Presupuestarias de Entidades Públicas		\$4,100,108.00

Solicitando atentamente, que la desagregación por unidad ejecutora, proyecto, partida de gasto y mes, se registre en el Sistema de Planeación y Presupuesto (SPP), con números de folios 9047, 9048 y 10053, lo que permitirá asociar los recursos económicos a las metas comprometidas a nivel proyecto, una vez que su aplicación sea validada por la Dirección General de Planeación y Gasto Público y verificar que dicha información quede registrada en el avance financiero del mes que corresponda, mismo que deberá ser enviado a esa instancia dentro de los primeros diez días del mes siguiente.

Sin otro particular, le envío un cordial saludo

ATENTAMENTE

M. EN A. CARLOS DANIEL A. PORTELA RODRÍGUEZ
SUBSECRETARIO

CCP, Mtro. Oscar Sergio Selgado Soto - Director General de Planeación y Gasto Público.
Mtro. Alejandro Alfonso Nevada Faure - Secretario Ejecutivo de la Junta de Asistencia Privada del Estado de México.
Lic. Lucía Castro Sandoval - Coordinadora de Administración y Finanzas de la Secretaría de Desarrollo Social.

Archivo
C/SS/IAQ/IDB
SSRP-2055/2016
DD/OP-3210/2016

SECRETARÍA DE FINANZAS
SUBSECRETARÍA DE PLANEACIÓN Y PRESUPUESTO



Folio: 9048

ADECUACION PRESUPUESTARIA AUTORIZADA

Ampliación no líquida

Cuadro de Asignaciones

Of.Solicitud:	00-00-0050	Of.Contestación:	203200276A02016	05-10-2016
Programa:	020608	Desarrollo integral de la familia		
Proyecto:	020608040105	Fomento, desarrollo y vigilancia de instituciones de asistencia privada		
Unidad Responsable:	21500	Secretaría de Desarrollo Social		
Unidad Ejecutora:	215000000	Junta de Asistencia Privada del Estado de México		
Total del Movimiento				3,139,718.00

Clave presupuestaria	Partida	Descripción	Solicitado		Autorizado		
			Mes	Importe	Mes	Importe	
126 020608040105 04010108 215000001	Total						3,139,718.00
	9009	Bienes muebles, intangibles e inmangibles		3,139,718.00		3,139,718.00	
	9151	Bienes informáticos	Jun	139,718.00	Jun	0.00	
	9151	Bienes informáticos	Nov	0.00	Nov	139,718.00	
	9401	Edificios y locales	Jun	3,000,000.00	Jun	0.00	
	9401	Edificios y locales	Nov	0.00	Nov	3,000,000.00	

Mes	Ingresos propios		Total	
	Solicitado	Autorizado	Solicitado	Autorizado
Jun	3,139,718.00	0.00	3,139,718.00	0.00
Nov	0.00	3,139,718.00	0.00	3,139,718.00
Total	3,139,718.00	3,139,718.00	3,139,718.00	3,139,718.00

ELABORO

Gespar Díaz Arriaga
Encargado de Contabilidad y Finanzas

REVISO

Tec. Gustavo Peña Sánchez
Jefe de la Unidad de Apoyo Administrativo

AUTORIZO

Mtro. Alejandro Alfonso Nevada Faure
Secretario Ejecutivo de la JAPEM

Nombre: ENRIQUE CRUZ COLIN

Banco: BBVA BANCOMER

Cuenta: 0442236060

Clabe: 012441004422360609

Correo: enriq1o@yahoo.com.mx

CUCE 6611172X1

NOTARÍA PÚBLICA No. 162 METEPEC, MEXICO

INSTRUMENTO	6455 VOLUMEN 273 ESPECIAL
OPERACIÓN:	COMPRAVENTA
VENDEDOR (A):	ENRIQUE CRUZ COLIN
COMPRADOR (A)	JUNTA DE ASISTENCIA PRIVADA DEL ESTADODE MEXICO
FECHA:	30 DE NOVIEMBRE DE 2017.



Lic. Pablo Raúl Libien Abraham
NOTARIO PÚBLICO No. 162
DEL ESTADO DE MÉXICO

162
Notaría

**INSTRUMENTO NÚMERO SEIS MIL CUATROCIENTOS CINCUENTA Y CINCO
VOLUMEN ESPECIAL DOSCIENTOS SETENTA Y TRES
FOLIOS: 134 - 135**

ACTO: COMPRAVENTA.- **OTORGANTES:** ENRIQUE CRUZ COLÍN.- JUNTA DE ASISTENCIA PRIVADA DEL ESTADO DE MÉXICO.-----

EN LA CIUDAD DE METEPEC, ESTADO DE MÉXICO, A LOS **DIECISIETE DÍAS DEL MES DE NOVIEMBRE DEL AÑO DOS MIL DIECISIETE**, YO LICENCIADO PABLO RAÚL LIBIEN ABRAHAM TITULAR DE LA NOTARÍA PÚBLICA NÚMERO CIENTO SESENTA Y DOS DEL ESTADO DE MÉXICO, HAGO CONSTAR: -----

EL CONTRATO DE COMPRAVENTA, que celebran por una parte como Vendedor, el señor **ENRIQUE CRUZ COLÍN**, y por la otra parte como Compradora la **JUNTA DE ASISTENCIA PRIVADA DEL ESTADO DE MÉXICO**, representada en este acto por el señor **ALEJANDRO ALFONSO NAVEDA FAURE**; de conformidad con la siguientes Declaraciones, Antecedentes y Clausulas -----

DECLARACIONES: -----

1.- PROTESTA DE LEY.- Para los efectos de las declaraciones que los comparecientes harán en este instrumento, y con fundamento en el artículo setenta y nueve fracción octava de la Ley del Notariado del Estado de México, procedí a protestarlos para que se condujeran con toda verdad, y los apercibi de las penas en que incurren los que declaran falsamente, manifestándose protestados y que los documentos exhibidos son auténticos y tienen capacidad legal para celebrar el presente acto jurídico. -----

2.- Declara el señor **ENRIQUE CRUZ COLÍN**, que en fecha veinticinco de marzo de mil novecientos noventa y cinco, contrajo matrimonio civil con la señora **ADRIANA MENDOZA CALDERÓN**, bajo el regimen de Separación de Bienes, lo que acredita con el acta de matrimonio que en copia fotostática agrego al apéndice del presente instrumento bajo la letra correspondiente. -----

3.- Declara el señor **ALEJANDRO ALFONSO NAVEDA FAURE**, que comparece como Apoderado Legal de la **JUNTA DE ASISTENCIA PRIVADA DEL ESTADO DE MÉXICO**, personalidad de la cual tomaré razón más adelante. -----

ANTECEDENTES: -----

L.- TITULO DE PROPIEDAD.- Mediante instrumento número diez mil doscientos treinta y nueve, volumen ordinario ciento cuarenta y nueve, de fecha quince de noviembre de dos mil diecisiete, pasado ante la fe del Suscrito Notario, pendiente de inscripción por lo reciente de su otorgamiento, se hizo constar el contrato de compraventa por medio de la cual el señor **ENRIQUE CRUZ COLÍN**, adquiere el bien inmueble actualmente ubicado en calle Jungapeo número setecientos cuarenta y cuatro Poniente, colonia la Michoacana, Sector Ciprés, Municipio de Metepec, Estado de México, con folio real electrónico "00164337", con una superficie aproximada de **260.00 DOSCIENTOS SESENTA METROS CUADRADOS**, y las siguientes medidas y colindancias: -----

AL NORTE, 10.00 diez metros, con Talleres Unidos; **AL SUR**, 10.00 diez metros con calle



Lic. Pablo Raúl Libien Abraham
NOTARIO PÚBLICO No. 152
DEL ESTADO DE MÉXICO

SEXTA. Los gastos y honorarios, que se causen con motivo de este instrumento, serán por cuenta de la parte compradora, asimismo los impuestos y derechos correspondientes se están exentos de acuerdo a lo estipulado en el artículo veintitrés del Código Financiero del Estado de México y Municipios, con excepción del Impuesto sobre la Renta que se llegue a causar, el cual será por cuenta de la parte vendedora. Ambas partes manifiestan tener pleno conocimiento y expresan su conformidad de que las liquidaciones de impuestos y derechos que cause la presente operación están sujetas a revisión por las Autoridades Fiscales, obligándose, por tanto, a pagar en su caso las diferencias que pudieran fincarse a su cargo, y que en razón del contenido de la presente cláusula, no se reservan acción legal alguna que ejercitar con posterioridad a la firma del presente instrumento, liberando al suscrito notario de cualquier responsabilidad al respecto. -----

----- **PERSONALIDAD:** -----

El señor **ALEJANDRO ALFONSO NAVEDA FAURE**, acredita su personalidad con la escritura ochenta mil quince, volumen mil seiscientos sesenta y cinco, de fecha diez de marzo de dos mil diecisiete, pasada ante la fe del Licenciado Alfonso Flores Macedo, Notario Público veintiocho del Estado de México, en la que se hizo constar la Protocolización Parcial de la Sesión Ordinaria de la **JUNTA DE ASISTENCIA PRIVADA DEL ESTADO DE MÉXICO**, con Registro Federal de Contribuyentes "JAP001025FA7", en la que consta entre otros el ACUERDO "JAP-147-004-2016" mediante el cual se ratifica entre otros, el Poder General para Pleitos y Cobranzas, Actos de Administración y en materia laboral, a favor de entre otros, al señor **ALEJANDRO ALFONSO NAVEDA FAURE**; manifestando que la representación que ostenta, está vigente y que sus facultades no le han sido revocadas, suspendidas, limitadas o modificadas en forma alguna hasta la fecha, y que su representada cuenta con facultades suficientes para la celebración de este acto.

Documento que se agrega en copia fotostática al apéndice del presente instrumento bajo la letra correspondiente. -----

----- **GENERALES:** -----

Los comparecientes manifestaron ser de nacionalidad mexicana e hijos de padres de igual nacionalidad. -----

ENRIQUE CRUZ COLÍN, originario de México, Distrito Federal, donde nació el día diecisiete de noviembre de mil novecientos sesenta y seis, casado, comerciante, con domicilio en calle Paseo del Río número veinte, Fraccionamiento Rinconada de Atotonilco, en Tenancingo, Estado de México, código postal "52400" cincuenta y dos mil cuatrocientos, con registro federal de contribuyentes "CUCE6611172X1", clave única de registro de población "CUCE661117HMCRLN02", y se identifica con credencial para votar con fotografía expedida por el entonces Instituto Federal Electoral número "4431118530675". -----

ALEJANDRO ALFONSO NAVEDA FAURE, originario de Toluca, Estado de México, donde nació el día veintiséis de agosto de mil novecientos cincuenta y tres, con domicilio en -----

De que: _____

I).- Lo inserto y relacionado concuerda fielmente con los documentos que tuve a la vista y a los que me remito. _____

II).- Los comparecientes acreditan su identidad con los documentos que en copia fotostática agrego al apéndice bajo la letra "B". _____

III).- A mi juicio tienen capacidad legal para la celebración de este acto. _____

IV).- Di a conocer a los comparecientes el Aviso de Privacidad, quienes manifestaron que quedaron enterados de su contenido, de conformidad con lo dispuesto en la Ley Federal de Protección de Datos Personales en Posesión de Particulares. _____

V).- Habiéndoles leído en su integridad el presente Instrumento y explicado el valor y las consecuencias legales de su contenido, manifestaron su conformidad con el texto, firmando el día de su otorgamiento.- DOY FE. _____

Las firmas de los comparecientes.- Ante mí.- La firma del Notario.- El sello de autorizar. - Bajo las letras correspondientes agrego al apéndice los documentos que acreditan el cumplimiento de las obligaciones fiscales y requisitos legales inherentes al presente Instrumento, que AUTORIZO DEFINITIVAMENTE, en la ciudad de Metepec, Estado de México, a los diez días del mes de octubre del año dos mil dieciocho.- DOY FE. _____

La firma del Notario.- Un sello con el Escudo Nacional que dice: "ESTADOS UNIDOS MEXICANOS.- LIC. PABLO RAUL LIBIEN ABRAHAM.- NOTARIO PÚBLICO No. 162 METEPEC, EDO. DE MÉX." _____

ES PRIMER TESTIMONIO DE SUS ORIGINALES QUE OBRAN EN EL PROTOCOLO A MI CARGO Y APÉNDICE CORRESPONDIENTE.- SE EXPIDE Y AUTORIZA EN CUATRO FOJAS ÚTILES DEBIDAMENTE CORREGIDAS, COTEJADAS, FIRMADAS Y SELLADAS, PARA LA JUNTA DE ASISTENCIA PRIVADA DEL ESTADO DE MÉXICO, COMO TÍTULO DE PROPIEDAD, EN LA CIUDAD DE METEPEC, ESTADO DE MÉXICO, A LOS DIEZ DÍAS DEL MES DE OCTUBRE DEL AÑO DOS MIL DIECIOCHO.- DOY FE.-

LICENCIADO PABLO RAUL LIBIEN ABRAHAM
NOTARIO PÚBLICO NÚMERO CIENTO SESENTA Y DOS





FORMATO DE INGRESO DE DOCUMENTOS

CERTIFICADO DE LIBERTAD, EXISTENCIA DE GRAVAMENES O
LIMITACIONES
AVISO PREVENTIVO (NOTARIOS)

CON FUNDAMENTO EN LA LEY QUE CREA EL ORGANISMO PÚBLICO DESCENTRALIZADO IFREM EN SU ARTÍCULO 12, FRACCIONES XXII, XXIII, XXIV, XXVII, SE LE SOLICITA SEA LLENADO EN SU TOTALIDAD EL PRESENTE FORMATO, CUYOS DATOS SERÁN CONSIDERADOS CONFIDENCIALES PARA EFECTOS DE DAR CUMPLIMIENTO A LA LEY DE DATOS PERSONALES Y DE ACUERDO A LA LEY REGISTRAL Y SU REGLAMENTO.

TIPO DE PREDIO:

INDUSTRIAL		COMERCIAL		HABITACIONAL	XXXX	OTROS	
------------	--	-----------	--	--------------	------	-------	--

1.- DATOS DEL NOTARIO:

NOMBRE	PABLO RAUL LIBIEN ABRAHAM		No. DE NOTARÍA	162
ESTADO	MEXICO	MUNICIPIO	METEPEC	
No. DE TELÉFONO CELULAR	2715176			
CORREO ELECTRÓNICO	not162met@yahoo.com.mx			

2.- AVISO SOLICITADO:

ACTO (S) JURÍDICO (S)	TITULAR (ES) REGISTRAL (ES)	TITULAR (ES) DEL DERECHO REAL, ADQUIRENTE, ADJUDICATARIO, ETC
COMPRAVENTA	ENRIQUE CRUZ COLIN	JUNTA DE ASISTENCIA PRIVADA DEL ESTADO DE MEXICO

No. TELÉFONO CELULAR DEL ADQUIRENTE, ACREEDOR O DE QUIEN COMPARECIÓ A SOLICITAR

EL SERVICIO ANTE LA NOTARÍA	
CORREO ELECTRÓNICO	not162met@yahoo.com.mx



GOBIERNO DEL
ESTADO DE MÉXICO



3.- DATOS REGISTRALES:

No. DE FOLIO REAL	00164337	FECHA DE INSCRIPCIÓN	
VOLUMEN		No. DE ASIENTO O PARTIDA	FECHA
FOJA (S)		TITULAR (ES) REGISTRAL (ES)	
			ENRIQUE CRUZ COLIN

4.- DATOS DEL INMUEBLE (S):

DENOMINACIÓN:
FRACCIONAMIENTO O CONJUNTO URBANO:
LOTE Y MANZANA:
COLONIA: MICHOACANA
CÓDIGO POSTAL:
MUNICIPIO: METEPEC, ESTADO DE MEXICO
CLAVE CATASTRAL:

5.- DESCRIPCIÓN DEL PREDIO:

SUPERFICIE (NÚMERO Y LETRA): 260M2 DOSCIENTOS SESENTA METROS CUADRADOS.
MEDIDAS Y COLINDANCIAS: AL NORTE: 10.00M DIEZ METROS CON TALLERES UNIDOS; AL SUR: 10.00M DIEZ METROS CON CALLE JUNGAPÉO; AL ORIENTE: 26.00M VEINTISEIS METROS CON SARA HERNANDEZ ROSADO; AL PONIENTE: 26.00M VEINTISEIS METROS CON DAVID ROMERO MARTINEZ.



6.- PAGO DE DERECHOS:

NÚMERO DE LÍNEA DE CAPTURA	MONTO PAGADO	EN CASO DE EXENCIÓN MENCIONAR CAUSAS
ICDS0637499321049244	\$ 1008.00	

SE DEBERÁN LLENAR TODOS LOS ESPACIOS Y LOS DATOS PERSONALES PARA EFECTOS DE CONTINUAR CON EL PROCESO REGISTRAL Y SER NOTIFICADO DEL ESTADO QUE GUARDA SU TRÁMITE.

ANTES DE INGRESAR SU DOCUMENTO ASEGÚRESE QUE LOS DATOS SON LOS CORRECTOS.

Metepc Estado de México a 15 de Agosto del 2018

Bajo protesta de decir verdad manifiesto que todos los datos que he asentado en la presente forma son verdaderos, por lo que libero de cualquier responsabilidad al IFREM y a cada una de sus oficinas registrales.

NOMBRE Y FIRMA DEL FEDATARIO

LICENCIADO PABLO RAÚL BIRIEN ABRIL
NOTARIO PÚBLICO NÚMERO CIENTO SESENTA Y CINCO





GOBIERNO DEL
ESTADO DE MÉXICO



ifrem
INSTITUTO DE LA FUNCIÓN REGISTRAL
DEL ESTADO DE MÉXICO



2836472C172018

INSTITUTO DE LA FUNCIÓN REGISTRAL DEL ESTADO DE MÉXICO
CERTIFICADO DE LIBERTAD O EXISTENCIA DE GRAVAMENES

IFREM-MOD-MP-CER-18

OFICINA REGISTRAL DE TOLUCA

FOLIO REAL ELECTRÓNICO:	00164337	URI: POU16019133355	
ANALISTA:	CLG AUTOMATIZADO DEL IFREM	RECIBO(S) OFICIAL(ES)	PAGO(S)
TRÁMITE:	512345	ICDS0637499321049244	\$1,028.00
FECHA:	15/08/2018		
PÁGINA: 1 DE	1		

CON FUNDAMENTO EN LOS ARTÍCULOS 8.1, 8.4, 8.5, 8.23 Y 8.24 DEL CÓDIGO CIVIL DEL ESTADO DE MEXICO, EN RELACIÓN CON LOS ARTÍCULOS 3 FRACCIÓN V, 77 FRACCIÓN I, 60 Y 61 DE LA LEY REGISTRAL PARA EL ESTADO DE MEXICO 106, 110, 111, 112 Y 122 DEL REGLAMENTO DE LA LEY REGISTRAL PARA EL ESTADO DE MEXICO; EL C. REGISTRADOR:

CERTIFICA

QUE EN TERMINOS DE LA SOLICITUD FORMULADA POR EL C. PABLO RAUL LIBIEN ABRAHAM, EL INMUEBLE DESCRITO EN EL FOLIO REAL ELECTRÓNICO NUMERO 00164337. DENOMINACIÓN: INMUEBLE CALLE: NUM EXTERIOR: NO CONSTA NUM INTERIOR: NO CONSTA SECCION: NO CONSTA SECTOR: NO CONSTA ETAPA: NO CONSTA SUPER MANZANA: NO CONSTA MANZANA: NO CONSTA LOTE: NO CONSTA VIVIENDA: NO CONSTA COLONIA: MICHOACANA CODIGO POSTAL: NO CONSTA MUNICIPIO: METEPEC ESTADO: ESTADO DE MEXICO SUPERFICIE 260.0 , SUPERFICIE EN TEXTO: DOSCIENTOS SESENTA METROS CUADRADOS. MEDIDAS Y COLINDANCIAS: Y CON RUMBOS MEDIDAS Y COLINDANCIAS NORTE: 10.00 M, CON TALLERES UNICOS SUR: 10.00 M, CON CALLE JUNGAPEO. ORIENTE: 26.00 M, CON SARA HERNANDEZ ROSADO. PONIENTE: 28.00 M, CON DAVID ROMERO MARTINEZ. OBSERVACIONES: Y PROPIETARIO(S): ENRIQUE CRUZ COLIN,

NO REPORTA GRAVAMENES Y/O LIMITANTES

SE CORRIÓ LA ANOTACIÓN DE AVISO PREVENTIVO, SURTIENDO EFECTOS A PARTIR DE 15/08/2018.

SE EXPIDE ESTA CERTIFICACIÓN A PETICIÓN DEL INTERESADO PARA LOS EFECTOS LEGALES A QUE HAYA LUGAR EL DÍA 16 DEL MES DE AGOSTO DE 2018.

FUNCIÓN	EL C. REGISTRADOR	NOMBRE	SERIAL NUM
		HORREO HERNANDEZ SANTIAGO	0800-00000-00-00000
9b b6 72 6b f6 9d a6 ff c7 33 cc 37 aa b6 33 4e 09 10 c0 2a 22 87 7a 2b 06 83 14 91 90 1a 3d 65 04 6f 26 73 0e 72 56 19 59 67 fc 0f 99 30 f3 01 e9 3f 0f 6c db 62 4e 88 10 88 67 9e 88 6d a2 21 a0 82 54 82 2b c7 4b 6f 58 3d b8 5a 89 14 2d 5a c0 c0 f7 4b 34 2a 5b 78 3d 6c ab 87 20 d4 79 bb fc 1b 9d da 4f bb 02 36 d5 44 48 f0 64 52 98 40 48 56 93 96 38 79 5a 71 fc 64 50 a2 bd 50 2d 6b e1 41 db f0 eb 02 65 b8 fc 80 3a 39 2f f3 48 5c 96 9e 44 3f			
CCSF RESPONSE DATE:	2018-08-15T16:22:32Z	TSP RESPONSE DATE:	2018-08-15T16:22:32Z
FECHA DE FIRMA:	2018/08/15 13:23:48		
UNIDAD CERTIFICADORA:	Servicio de Registros CCSP de la F0 de 047	NUM SECUENCIA:	226051



AYUNTAMIENTO DE
METEPEC
2011 - 2016



OPDAPAS

"2018. Año del Bicentenario del Natalicio de Ignacio Ramírez Calzada, El Nigromante".

CERTIFICACIÓN DE NO ADEUDO

OPDAPAS/SC/1651/2018

Metepec, México a 02 de Octubre de 2018

El que suscribe, **GABRIEL OLVERA HERNÁNDEZ**, Director General del Organismo Público Descentralizado para la Prestación de los Servicios de Agua Potable, Alcantarillado y Saneamiento del Municipio de Metepec.

CERTIFICA

Que el contrato que registra el **SERVICIO DE USO: COMERCIAL SECO**, del inmueble ubicado en **JUNGAPEO No. 744 PTE. LA MICHOACANA** se encuentra a esta fecha al **CORRIENTE EN EL PAGO** de derechos por servicio de Suministro de Agua Potable, Drenaje y Alcantarillado; según los registros que obran en el sistema comercial **SIAC** y Archivo de este Organismo Público Descentralizado.

DATOS DEL INMUEBLE DADO DE ALTA EN ESTE ORGANISMO

Usuario: **ENRIQUE CRUZ COLIN**

Contrato: **51657**

Último periodo cubierto: **4TO. BIMESTRE DE 2018**

Recibo No: **B-495335**

Fecha de Pago: **10 DE SEPTIEMBRE DE 2018**

El presente documento no prejuzga derechos de propiedad y/o posesión a favor del usuario, quedando a salvo los derechos de terceros, se precisa que únicamente ampara el contrato descrito, no así otra u otras tomas derivadas que se encuentren en el domicilio señalado.

ATENTAMENTE

GABRIEL OLVERA HERNÁNDEZ
DIRECTOR GENERAL

Archivo:
N.A.E.N/Z.G.M.R./M.R.D.V.





MUNICIPIO DE METEPEC

2016 - 2018

R.F.C. MM850101CZ7

VILLADA No. 37 CIUDAD TÍPICA DE METEPEC, EDO. DE MÉXICO



RECIBO OFICIAL

T 383903

www.metepec.gob.mx

CLAVE CATASTRAL

1030125830000000

FECHA DE PAGO

10/10/2018

11:51:44

JUNTA DE ASISTENCIA PRIVADA DEL ESTADO DE MÉXICO
CALLE JUNGAPED S/N-S/N, COLONIA LA MICHONGANA, C.P.

IMP SOBRE TRASLACION DE DOMINIO

ETI 10 TRASPASADO: 000005/01

VALOR CATASTRAL: 1,056,981 P E S O R I P E R O N : 260

CONSTRUCCION: 403

LIQUIDACION

IMP. SOBRE TRAS. DE DOMINIO REZAGO

\$38,070.00

REZAGOS

\$12,892.00

CLUBS (DPTO/REC) COMO NUL.

\$12,892.00

CINCUENTA Y OCHO MIL SETENTA PESOS 0/100 (N.H.)

\$38,070.00



PAGADO

TOTAL

DEL 01/01/17 AL 12/2017
PERIODO DE PAGO

OFICINA 14 MUNICIPIO 103
OFICINA

CAJA 14: VERONICA NAVA YENDOZA
FIRMA DEL CAJERO

CONTRIBUYENTE

FOR-TMM-ING-003/04

IMPRESO POR: GRUPO SANJUAN
COMPAÑIA COMERCIAL, S.A. DE C.V.
R.F.C. C02190809A, W. MORELOS
300 CARRERA COLINA 3 DE MAYO,
C.P. 90000 TOLUCA, ESTADO DE
MÉXICO. TEL: 511 51 50 50 51 R.
DEL FOLIO TERMO AL TUSOM.
LUGAR DE EMISION: TOLUCA,
ESTADO DE MEXICO.

LA EMISION DEL PRESENTE RECIBO
SE FUNDAMENTA POR EL ARTICULO
174 Y 175 DE LA LEY DE ORDENACION
DE LOS MUNICIPIOS DEL ESTADO DE
MEXICO, Y ODESA 2001 POR EL
ESTADO, QUE EFECTUA EL
CONTRIBUYENTE.

EL PAGO DE ESTE RECIBO ADIHERA
DE ABONOS ANTERIORES.

Documento que deben utilizarse
como comprobantes fiscales de
acuerdo a la Mexicana Pasa.

Basado en los comprobantes fiscales
emitidos conforme a las facultades
administrativas y de las normas
abiertas en comprobación fiscal.
Documento que pueden utilizarse
como comprobantes fiscales de
acuerdo a la Mexicana Pasa.



GOBIERNO DEL
ESTADO DE MÉXICO



INSTITUTO DE LA FUNCION REGISTRAL DEL ESTADO DE MÉXICO
OFICINA REGISTRAL DE TOLUCA

IFR02409.211211.516

FOLIO REAL ELECTRÓNICO:	00164337	RECIBO OFICIAL	PAGO DE DERECHOS
FECHA DE INSCRIPCIÓN:	12/11/2018	IFCT0650204421630252	\$0.00
NÚMERO DE TRÁMITE:	521617		
CALIFICADOR:	CLAUDIA IVONNE GALICIA RIVERA		
PÁGINA:	1 DE 1 FECHA DE INGRESO 12/10/2018 16:07:24		

INSCRIPCIÓN

00164337

COMPRAVENTA



Para ver el registro realizado, deberá escanear el Código QR.

Podrá descargar cualquier Aplicación de lector de Código QR en el App Store (MAC) o Play Store (Android)

FUNCIÓN:	EL C REGISTRADOR	NOMBRE:	NORMA HERNANDEZ SANDOVAL	SERIAL NUM:	0001903000402488839
64 d8 00 ac 4c 4a 9d dd df fe 29 fe 4d 22 54 78 30 b1 71 34 08 18 b7 6d ec a2 06 48 ee b5 e5 bc f1 7a 90 0e 19 5e 3a 5d 30 f2 6a e5 1f 37 a8 e2 8d b6 78 82 44 57 ec a4 dd 18 c0 15 b7 92 f4 65 9d 99 2a 1d 5c f5 f2 b6 dc a4 d8 c2 95 e2 ab 69 3c 04 48 03 16 a7 ec f4 47 c2 b7 b8 a4 2b 4c c4 4c 64 6c 14 b5 61 fc 4e a0 bb 9a 2a 1c 17 d2 ec 4f 2c ae a5 fe 5b 09 f7 79 a1 18 6c e4 b3 01 c7 5b e9 82 65 bc sa b8 e1 b2 8b bb 20 74 e4 79 03 83 81 59 42 bc					
CCSF RESPONSE DATE:	2018-11-12T16:24:30Z	TSP RESPONSE DATE:	2018-11-12T16:24:30Z	FECHA DE FIRMA:	2018/11/12 08:24:18
UNIDAD CERTIFICADORA:	Servicio de Registros CCSP de la AC de IMT			NUM SECUENCIA:	106179

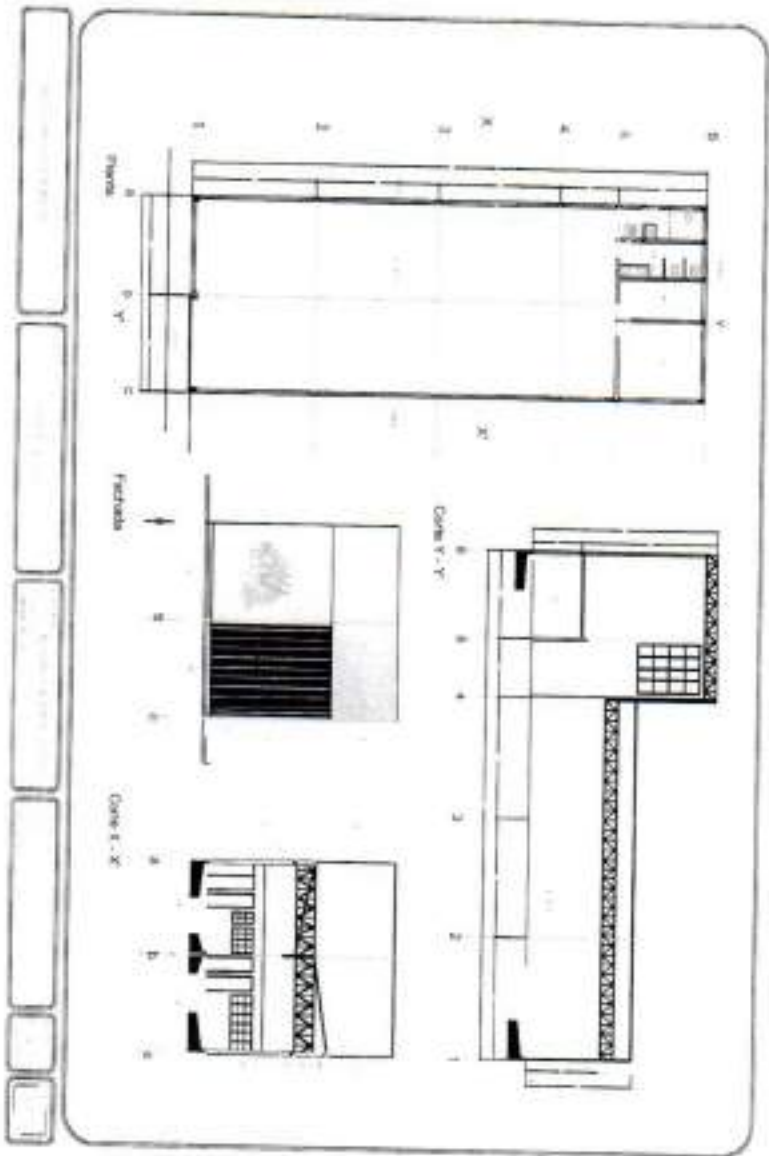



Con fundamento en lo dispuesto en los artículos 14.8 fracción XV del Código Administrativo del Estado de México; y 170 fracción V, 175 y 176 del Código Financiero del Estado de México y Municipios; 35 y 36 del Reglamento del Título Quinto del Código Financiero del Estado de México y Municipios; el Instituto de Información e Investigación Geográfica, Estadística y Catastral del Estado de México, emite el presente

Folio: 1700040076

AVALÚO COMERCIAL

PREDIO Construido
VALUADOR Héctor Morales Poblete
SOLICITANTE C. Enrique Cruz Colín.
FECHA DE VISITA 8 de junio de 2017
OBJETIVO Determinar el valor comercial
TIPO DE INMUEBLE Terreno y construcción
Bodega
UBICACIÓN Calle Jungapeo N°. 744 poniente, colonia La Michoacana, municipio de Metepec, México.
CLAVE CATASTRAL 103 01 258 30 00 0000
PROPIETARIO C. Enrique Cruz Colín.

DE LA ZONA DONDE SE UBICA EL INMUEBLE

TIPO DE ZONA Urbana habitacional de tercer orden
DENSIDAD DE CONSTRUCCIÓN 75%
POBLACIÓN Densidad baja (de 51 a 100 Hab. / Ha.)
TIPO DE CONSTRUCCIÓN PREDOMINANTE Viviendas unifamiliares modernas, tipo regulares, calidad media, de uno a tres niveles.
SERVICIOS PÚBLICOS Agua potable, drenaje, guarniciones y banquetas de concreto, pavimento de adoquero %, pavimento de asfalto %, pavimento de concreto hidráulico %, energía eléctrica, alumbrado público %, línea telefónica, transporte urbano, seguridad pública.

DATOS DEL TERRENO

CALLES TRANSVERSALES Y ORIENTACIÓN Tramo comprendido entre la calle Zitácuare y límite físico, con orientación hacia el sur con la calle Jungapeo.
MEDIDAS Y COLINDANCIAS SEGÚN DOCUMENTO Contrato privado de compra-venta, de fecha 27 de diciembre de 2016.
SEGÚN DOCUMENTO
NORTE: 10.00 Mts. Con Talleres Unidos
SUR: 10.00 Mts. Con Calle Jungapeo.
ORIENTE: 26.00 Mts. Con Sara Hernández Rosado.

68239

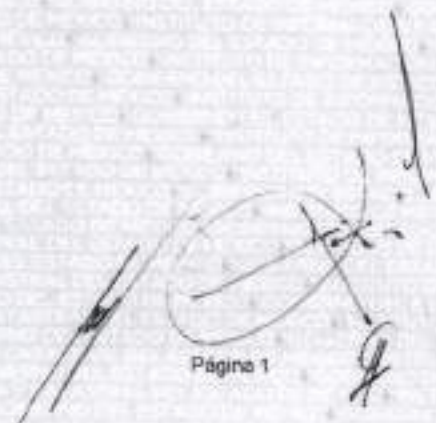



FACHADA: Repelido fino, terminado en pintura vinílica, portón de lámina de tabiero.

ELEMENTOS DE T1

CIMENTOS	Tipo Zapatas aisladas con contrarabes de liga	Material De concreto armado			
ESTRUCTURAS	Tipo Muros de carga con elementos horizontales y verticales	Material de concreto armado			
TRUCTURAS	Tipo Elementos horizontales	Material Acero			
MUROS	Tipo Block de concreto ligero	Medidas 20 X 20 X 40 cm			
ENTREPISOS	Tipo No tiene	Medidas			
TECHOS	Tipo Lamina translucida de acrílico	Medidas			
TECHOS	Tipo Lamina pintura o zincro	Medidas			
APLANADOS	Tipo Repelidos	Material Mezcla mortero-cemento-arena a plomo y regla.	Terminado Fino		
PLAFONES	Tipo Aparente	Material	Terminado		
LAMBRINES	Tipo No tiene	Marca	Medidas	Calidad	Lugar
PISOS	Tipo Pirmes de concreto reforzado, terminado en cemento escobillado.	Marca	Medidas	Calidad Regular	Lugar En general
ZOCLOS	Tipo No tiene	Marca	Medidas	Calidad	Lugar
PINTURA	Tipo Vinílica	Marca Linea comercial del pas	Lugar En General		
PINTURA	Tipo Esmalte	Marca Linea comercial del pas	Lugar En Herreria		
ESCALERAS	Tipo No tiene	Material	Terminado	Lugar	



INSTAL Y REC ESPECIALES

	Tipo No tiene				
RAMALEO HIDRÁULICO	Tipo Oculta	Material Cobre	Medidas 13 mm y 19 mm	Capacidad -----	
RAMALEO SANITARIO	Tipo Oculta	Material Tubo de Concreto	Medidas 15 cm.		
BAÑOS	Tipo Completo	Color Blanco	Marca Del país	Calidad Económica	
MUEBLES DE COCINA	Tipo No tiene	Clase	Material	Medidas	Marca
INSTALACIONES ELÉCTRICAS	Tipo Visible, a través de ductos de tubo conduit	Salidas Suficientes salidas	Accesorios Luz Fluorecente, Difusores, Apagadores, Contactos y Placas Metálicas	Uso Eléctrico	Marca Del país
HERRERÍA	Tipo Perfil de tubular y lámina troquelada	Elementos Portón	Acabado Pintada	Calibre	
VIDRIERÍA	Tipo No tiene	Grosor			
CARPINTERÍA	Unidades No tiene	Tipo	Material	Lugar	
CERRAJERÍA	Tipo Chapas de seguridad	Marca Del país	Calidad Buena	Lugar En zaguán	

ESPECIALES

INSTALACIONES ESPECIALES IH3 Oficinas
II1 Sistema.

AVALÚO FÍSICO

DEL TERRENO:

CARACTERÍSTICAS Lote regular, intermedio, a nivel.
 LOTE BASE 15.00 X 35.00 = 525.00 M2
 VALOR UNITARIO DE SUELO \$4,495.00 por metro cuadrado

CÁLCULO DE FACTORES

FRENTE 10.00 M
 FONDO 25.00 M FONDO BASE 35.00 M

RESULTADO

1.00000
 1.00000

68242





PONIENTE: 26.00 Mts - Con David Romero Martínez.

SUPERFICIE TOTAL 260.00 M2

CROQUIS DEL TERRENO

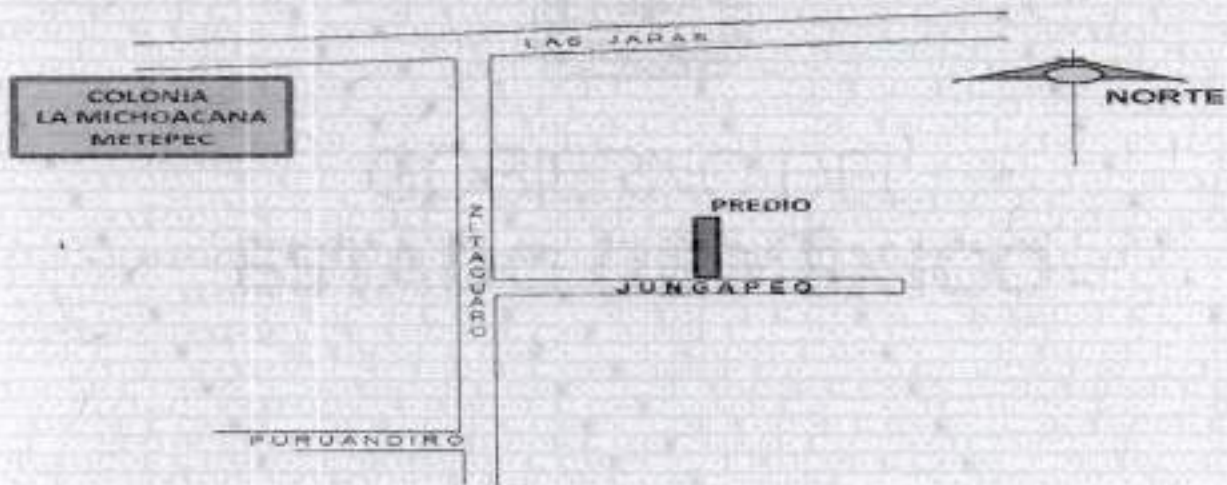

DESCRIPCIÓN GENERAL DE LA CONSTRUCCIÓN

UNIDAD CONSTRUCTIVA T1

AVANCE DE OBRA	100%
USO	Industrial
NÚMERO DE PISOS	1 Nivel
EDAD APROXIMADA	7 años
CALIDAD DE CONSTRUCCION	Regular
CALIDAD DE PROYECTO	Regular
ESTADO DE CONSERVACIÓN	Buena
VIDA PROBABLE	53 años
UNIDADES RENTABLES	El mismo inmueble
TIPO DE CONSTRUCCIÓN APRECIADO	IC1 Bodega (altura en los flancos de 7.00 Mts.)
SUPERFICIE CONSTRUIDA	260.00 M2

68240

Handwritten signature and scribbles in the bottom right corner of the page.



IRREGULARIDAD	260.00 M2	AREA TOTAL	260.00 M2	1.00000
AREA	260.00 M2	AREA BASE	525.00 M2	1.00000
TOPOGRAFIA	0.00 M	FONDO	25.00 M	1.00000
POSICIÓN	INTERMEDIO			1.00000
RESTRICCIÓN	260.00 M2	AREA TOTAL	260.00 M2	1.00000

FACTOR APLICADO 1.00000

FRACCIÓN	UNIDAD	VALOR UNITARIO	COEFICIENTE DE MÉRITO/DEMÉRITO	VALOR PARCIAL (\$)
UNICA	260.00	4,465.00	1.00000	1,168,700.00

VALOR DEL TERRENO \$1,168,700.00

DE LAS CONSTRUCCIONES:

TIPOLOGÍA	UNIDAD	VALOR UNITARIO	COEFICIENTE DE MÉRITO/DEMÉRITO	VALOR NETO (\$)	VALOR PARCIAL (\$)
IC1	260.00	6,684.53	0.96331	6,372.43	1,656,833.62

VALOR DE LAS CONSTRUCCIONES \$1,656,833.62

DE LAS INSTALACIONES ESPECIALES:

TIPOLOGÍA	UNIDAD	VALOR UNITARIO	COEFICIENTE DE MÉRITO/DEMÉRITO	VALOR NETO (\$)	VALOR PARCIAL (\$)
IH3	45.00	7,716.60	0.95331	7,356.31	331,033.82
II1	5.00	7,743.94	0.93000	7,201.67	36,009.33

VALOR DE LAS INSTALACIONES ESPECIALES \$367,043.15

VALOR DEL TERRENO	\$1,168,700.00
VALOR DE LAS CONSTRUCCIONES	\$1,656,833.62
VALOR INSTALACIONES ESPECIALES	\$367,043.15
VALOR TOTAL	\$3,192,576.77
VALOR TOTAL EN NUMEROS REDONDOS	\$3,192,600.00

68243



CONCLUSIONES

VALOR COMERCIAL

\$3,192,576.77
(TRES MILLONES CIENTO NOVENTA Y DOS MIL QUINIENTOS SETENTA Y SEIS PESOS 77/100 M.N.)

Esta cantidad representa el valor del inmueble al día 9 de junio de 2017

NOTAS

Valuador

Hector Morales Poblete

Toluca, México, a 30 de junio de 2017

Director General del IGECM

Mtro. en D. Marcelo Martínez Martínez





Junta de Asistencia Presunta del Estado de México
BALANZA DE COMPROBACION DEL 01 DE ENERO DE 2001 AL 31 DE DICIEMBRE DE 2001

CUENTA	CONCEPTO	SALDO INICIAL		MOVIMIENTOS DEL MES		SALDO FINAL	
		DEBE	HABER	DEBE	HABER	DEBE	HABER
1111	Financieo	20,000.00	0.00	7,510.54	76,034.95	11,475.92	0.00
1112	Servicios Financieros	12,380,381.71	0.00	785,984.51	1,454,650.71	13,721,086.42	0.00
1123	Deudores Diferidos por Cobrar a Corto Plazo	0.00	0.00	0.00	0.00	0.00	0.00
1223	Edificios no habitacionales	7,000,000.00	0.00	0.00	0.00	7,000,000.00	0.00
1241	Mobiliario y Equipo de Administracion	2,885,025.65	0.00	0.00	0.00	2,885,025.65	0.00
1244	Vehiculos y Equipo de Transporte	2,271,448.05	0.00	0.00	0.00	2,271,448.05	0.00
1261	Desrecion Acumulada de Bienes Inmuebles	0.00	1,433,329.69	0.00	0.00	0.00	1,433,329.69
1263	Depreciacion Acumulada de Bienes Muebles	0.00	3,993,729.49	0.00	0.00	0.00	4,099,169.98
1278	Otros Activos Intelectuales	2,800.00	0.00	0.00	0.00	2,800.00	0.00
2117	Servicios Personales por Pagar a Corto Plazo	0.00	293,118.48	413,076.43	641,614.46	0.00	2,000.00
2119	Reservaciones y Constituciones por Pagar a Corto Plazo	0.00	315,315.13	44,948.71	172,923.59	0.00	443,180.23
2119	Citas Cuantias por Pagar a Corto Plazo	0.00	124,720.43	0.00	0.00	0.00	134,720.43
3111	Acortaciones	0.00	6,401,001.88	0.00	0.00	0.00	6,407,902.98
3221	Revaluacion de Bienes Muebles	0.00	83,312.05	0.00	0.00	0.00	83,212.25
3222	Revaluacion de Bienes Muebles	0.00	24,000,898.77	330,081.72	1,456,346.50	0.00	14,065,647.73
4223	Subsidios y Subvenciones	0.00	5,289.21	0.00	5,285.26	0.00	10,584.79
4311	Otras Inversiones	0.00	0.00	0.00	444,552.90	0.00	6,000,473.74
4399	Otros Ingresos y Beneficios Varios	19,084,519.30	6.00	1,453,759.42	0.00	13,538,245.03	0.00
5100	CASTOS DE FOMORAMBIENTO	6,004,763.72	0.00	444,992.95	0.00	6,449,756.73	0.00
5200	TRANSF. RENTAS, ASIGNACIONES, SUBSIDIOS Y	258,963.37	0.00	28,773.90	0.00	287,737.17	0.00
5500	Idios Gastos y Perdidas Extraordinarias	380,601.76	0.00	243,146.87	0.00	623,948.63	0.00
5600	Inversion Futura	8,855,091.93	0.00	646,768.21	0.00	7,301,859.56	0.00
7105	Advanzen	0.00	239,600.18	605,723.21	646,768.21	0.00	271,825.28
7105	Anticipos Disponibles por el Avanzado	0.00	6,494,200.57	0.00	605,723.21	0.00	7,030,623.30
7207	Anticipos Disponibles por el Avanzado	38,539,823.30	0.00	558,772.32	0.00	39,098,595.32	0.00
8110	LEV DE INGRESOS ESTIMADA	0.00	7,819,288.00	2,046,219.23	1,368,854.04	0.00	6,961,562.61
8120	LEV DE INGRESOS POR EJERCER	0.00	0.00	2,678,300.95	2,678,300.95	0.00	0.00
8140	LEV DE INGRESOS DE INGRESOS	0.00	0.00	630,881.72	2,998,279.23	0.00	32,139,671.43
8150	LEV DE INGRESOS RECALIFICADOS	0.00	20,920,534.28	0.00	0.00	0.00	20,341,831.03
8210	PRE-ESTIMADO DE EGRESOS APROBADO DE	0.00	20,341,331.02	219,532.04	0.00	0.00	7,700,000.00
8212	PRE-ESTIMADO DE EGRESOS APROBADO DE	0.00	7,700,000.00	0.00	0.00	0.00	558,722.32
8214	Presupuesto de Egresos Aprobado de Inversiones	0.00	10,498,459.00	0.00	0.00	0.00	10,480,487.00
8216	Presupuesto de Egresos Aprobado de Inversion	8,258,811.92	0.00	2,119,332.04	1,913,261.06	0.00	0.00
8217	PRE-ESTIMADO DE EGRESOS POR EJERCER DE	1,689,235.28	0.00	0.00	444,582.98	1,250,643.29	0.00
8222	PRE-ESTIMADO DE EGRESOS POR EJERCER DE	0.00	0.00	558,772.32	1,074,810.72	-516,038.40	0.00
8224	Presupuesto de Egresos por Ejercer de Inversion	10,113,680.34	0.00	1,453,729.82	293,146.87	8,874,643.37	0.00
8225	Presupuesto de Egresos por Ejercer de Inversion	10,177.52	0.00	0.00	1,463,967.32	0.00	0.00
8241	Presupuesto de Egresos, Comprometido de	0.00	0.00	444,592.99	444,592.98	0.00	0.00
8242	Presupuesto de Egresos, Comprometido de	0.00	0.00	243,146.87	243,146.87	0.00	0.00
8245	Presupuesto de Egresos, Comprometido de Inversion	76,768.54	0.00	1,520,441.32	1,322,810.55	273,648.27	0.00
8251	Presupuesto de Egresos, Devengado de Gastos de	0.00	0.00	444,592.98	444,592.98	0.00	0.00
8252	Presupuesto de Egresos, Devengado de Inversiones	0.00	0.00	243,146.87	243,146.87	0.00	0.00
8255	Presupuesto de Egresos, Devengado de Gastos de	11,968,672.16	0.00	1,322,810.55	55,540.00	13,284,402.75	0.00
8272	Presupuesto de Egresos, Pagado de Transferencias	0.004,763.72	0.00	444,592.98	0.00	6,446,356.71	0.00
8274	Presupuesto de Egresos, Pagado de Intereses	380,801.76	0.00	1,074,810.72	0.00	1,074,810.72	0.00
8275	Presupuesto de Egresos, Pagado de Inversion Publica	196,422,642.10	0.00	20,268,876.02	20,268,876.01	130,085,376.82	310,689,378.82
	TOTALES						

Bajo protesta de decir verdad declaramos que los Estados Financieros y sus notas, son razonablemente correctos y son responsabilidad del emisor.

ELABORO
ING DANIEL SQUAWO ALVA

REVISO
CUALTEMOC CONTRERAS BELTRAN

AUTORIZO
CP MARIA DEL PILAR MOCINO CUCA